fondaterra

Assiette Verte

« Un projet d'accompagnement de la restauration collective»

fondaterra

Objectifs de la campagne Assiette Verte

1) Proposer une **alimentation plus durable** dans les restaurants par l'introduction de produits locaux et de saison

2) Sensibiliser les consommateurs à :

- **Une alimentation équilibrée**
- **Une alimentation durable** (locale, de saison, peu transformée, peu emballée, pratiques agricoles plus durables…),
- Une **valorisation de l'agriculture locale** et du patrimoine.
- Aux **gestes de tri**

3) **Trier et revaloriser les déchets** des restaurants grâce aux filières de compost ou biogaz

fondaterra

L'évolution d'Assiette Verte

En 2008:

→ **1** restaurant partenaire

En 2010:

→ **4** restaurants partenaires

En 2011:

→ **15** restaurants ont intégré le dispositif et sont approvisionnés

En 2012:

→ **40** restaurants dans toute la France sont approvisionnés en produits locaux et de saison, issus d'une agriculture biologique ou à minima raisonnée. Cela concerne les filières arboricoles, maraîchères et les produits laitiers.

La campagne de communication Assiette Verte, c'est:

- **Des menus Assiette Verte, suggestions quotidiennes équilibrées et plus durables,**
- **Un suivi et des modules de formation pour les équipes de cuisine afin de les orienter la conception des repas et de menus durables.**
- **Des supports de sensibilisation (papier et numériques) pour orienter les consommateurs vers de meilleurs habitudes alimentaires**
- **Des informations et animations tout au long de l'année (débat, concours, ateliers cuisines, visites de fermes, intervention de nutritionnistes, producteurs….)**

fondaterra

Les Outils pédagogiques de l'Assiette Verte

- **Destinés au** : écoliers, collégiens, lycéens, étudiants, adultes

Jeux de société

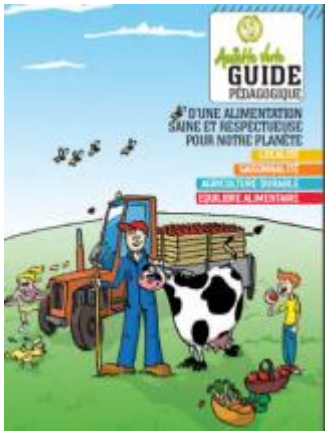

Guide et Quizz pédagogique

Jeu Internet

Application Découverte du patrimoine agricole

Films et vidéo producteurs

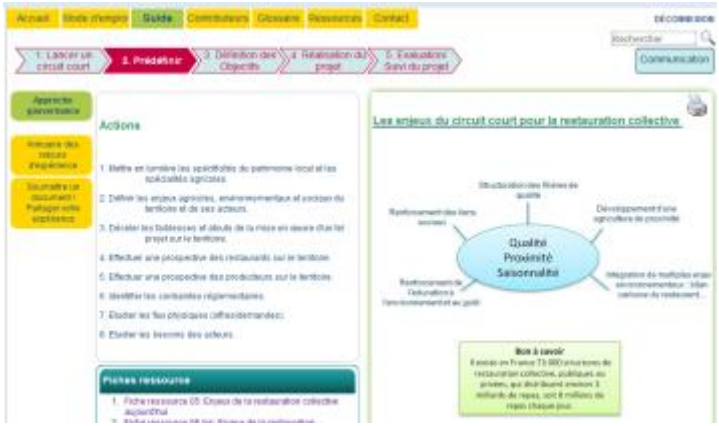

Guide pour une restauration collective responsable

Le projet Géofarming

« Trouvez un producteur près de chez vous »

diego.courtois@fondaterra.com

fondaterra

GeoFarming : parcours de découverte ludique de l'agriculture francilienne

Objectif :

Faire découvrir l'agriculture francilienne de façon innovante, pédagogique et ludique au travers de parcours geocaching de découverte destinés à toute la famille.

Historique :

Ce projet prend le parti de relier à la fois la technologie geocaching adaptée à un programme sur les circuits courts agricoles développé par Fondaterra depuis 5 ans maintenant, « Assiette Verte ».

Impacts :

- Valorisation de l'agriculture locale
- Découverte des exploitations et augmentation des débouchés pour les agriculteurs

Partenaires :

Fondaterra, UVSQ, HETIC, Proximit-Tourisme, A la découverte de la Ferme, 3IS

fondaterra

Le Géocaching

fondaterra

Qu'est ce que le geocaching ?

Le géocaching (ou geocaching) est un loisir qui consiste à utiliser la technique du géopositionnement par satellite (GPS) pour rechercher ou dissimuler un contenant (appelé « cache » ou « géocache ») dans divers endroits à travers le monde.

Une géocache typique est constituée d'un petit contenant étanche et résistant comprenant un registre des visites et un ou plusieurs « trésors », généralement des bibelots sans valeur. Plus de deux millions de géocaches sont répertoriées dans 222 pays sur les différents sites web communautaires dédiés à ce loisir.

Les Premiers circuits pédagogiques

fondaterra

Parcours lié à la ferme de Thivernal

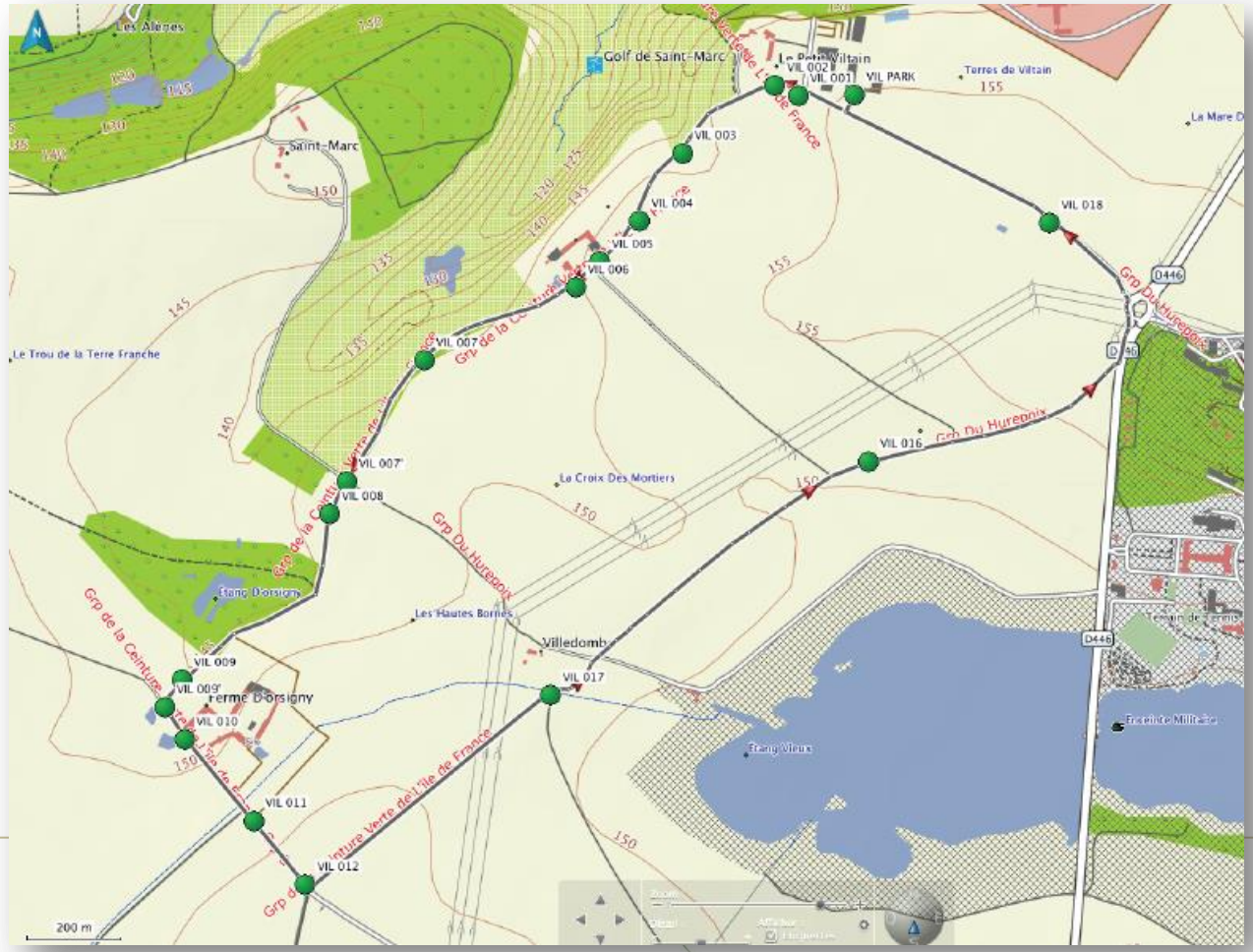

Géofarming

Parcours lié à la ferme de Coubertin

A venir :

Nouveaux Parcours :

Fondaterra travaille avec des étudiants au développement de nouveaux parcours pédagogique (Master Médiation des connaissances – UVSQ)

Site Web :

Fondaterra travaille avec des étudiants au développement du site Web

Contenu et univers :

Fondaterra travaille actuellement avec Proximit sur le développement de l'univers autour de ce dispositif pédagogique et ludique.

D’autres outils ludiques

Le Guide Pédagogique

- Un guide pédagogique à destination des enfants de 8-12 ans:

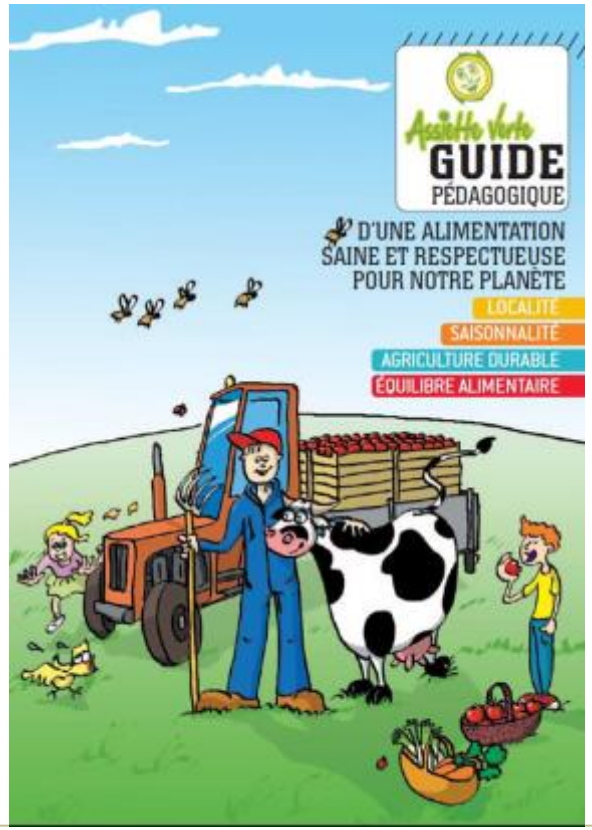

fondaterra

Le jeu

- Un jeu, disponible en ligne sur internet et tablette. Il a pour but d'expliquer aux enfants les différentes notions liées à l'alimentation durable de façon ludique et pédagogique

MERCI de votre attention

Nom de la personne

fondaterra